

DL Sostegni bis. Contributi Anti Covid

TESTO DI LEGGE	ADEMPIMENTI PER LE SCUOLE DELL'INFANZIA	
	ISTITUZIONE AUTONOMA SCOLASTICA PARITARIA:	
	- Denominazione:	Asilo Infantile Carcano Grassi
	- Cod. meccanografico:	MI1A353001
	- Indirizzo:	via Nazario Sauro 1
	- CAP:	20032
	- Comune:	Cormano (Milano)
	- Natura giuridica dell'Ente:	Fondazione
a) <i>l'organizzazione interna, con particolare riferimento all'articolazione degli uffici e all'organigramma;</i>	ORGANIZZAZIONE INTERNA: con riferimento anno in corso al 31/12/2021 A.S. 2021 / 2022	
	- N. Sezioni:	4
	- Responsabile della Scuola:	Presidente/Legale rappresentante
	- Organo Gestore:	CdA/Comitato di gestione
	- Coordinatore/trice con insegnamento:	No
	- SCUOLA INFANZIA: Docenti n.:	5 di cui 3 f.t. e 2 p.t.
	- SCUOLA INFANZIA: Personale non docente n.:	6
	- SCUOLA INFANZIA: Personale ATA n.:	2
	- PRIMA INFANZIA: Educatrici n.:	0
	- PRIMA INFANZIA: Personale ATA n.:	0
	- Ufficio di Segreteria n.:	1
	- Altro:	

DL Sostegni bis. Contributi Anti Covid

<p>b) le informazioni relative ai titolari di incarichi di collaborazione o consulenza, compresi gli estremi dell'atto di conferimento dell'incarico, il curriculum vitae e il compenso erogato;</p>	INCARICHI DI COLLABORAZIONE O CONSULENZA:	
	- Nell'anno scolastico 2021-2022 indicare se vi sono stati incarichi di collaborazione/consulenza con specifico riferimento all'attività scolastica: [Si precisa che trattasi di incarichi "ad personam" non ad enti, associazioni, cooperative o società].	Si
	- Indicare il numero totale di contratti:	2
<p>c) il conto annuale del personale e delle relative spese sostenute, con particolare riferimento ai dati relativi alla dotazione organica e al personale effettivamente in servizio e al relativo costo, nonché i tassi di assenza;</p>	COSTO DEL PERSONALE:	
	- il costo complessivo annuale del personale dipendente, relativo all'esercizio 2021 ammonta ad euro:	209.186
	- il tasso di assenza percentuale di tutto il personale nell'a.s. 2021/2022 è del:	10 %
<p>d) i dati relativi al personale in servizio con contratto di lavoro non a tempo indeterminato;</p>	PERSONALE A TEMPO DETERMINATO:	
	- Docenti n.:	0
	- Personale non docente n.:	4
	- Personale ATA n.:	1
	- Educatori Prima Infanzia n.:	0
<p>e) i documenti e gli allegati del bilancio preventivo e del conto consuntivo;</p>	DOCUMENTI E ALLEGATI AL BILANCIO:	
	Il bilancio e gli eventuali relativi allegati sono conservati presso la segreteria della scuola	
<p>f) le informazioni relative ai beni immobili e agli atti di gestione del patrimonio.</p>	PROPRIETA' BENI IMMOBILIARI:	
	- L'Ente (scuola) è proprietario dell'immobile:	Si

DL Sostegni bis. Contributi Anti Covid

ORGANIGRAMMA DELLA SCUOLA DELL'INFANZIA: Asilo Infantile Carcano Grassi
N° SEZIONI: 4

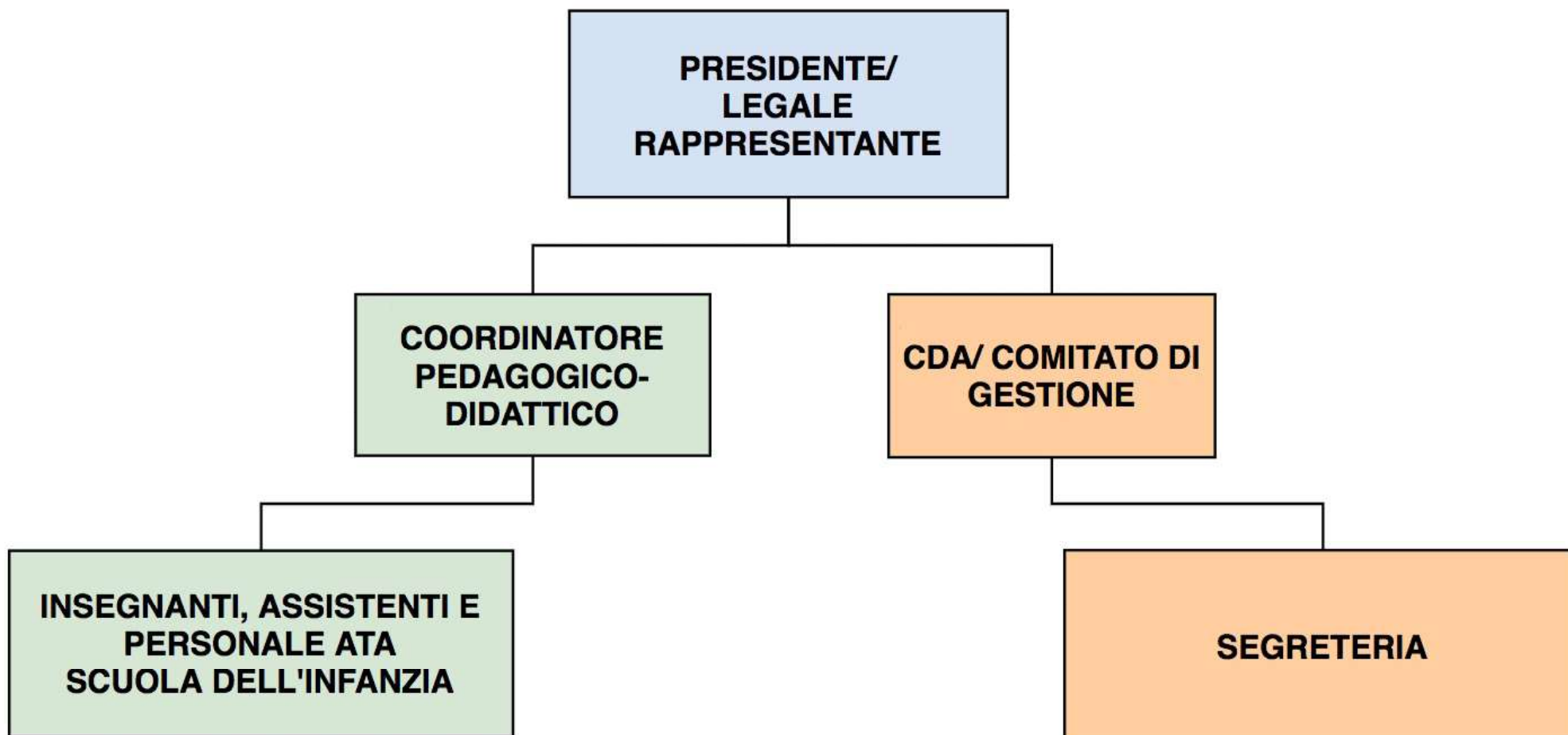



CONTO ECONOMICO

Valori in EUR	2021		2020		Var FY21 vs FY20	Var % FY21 vs FY20	2021		2020		Var FY21 vs FY20	Var % FY21 vs FY20	2021		2020		Var FY21 vs FY20	Var % FY21 vs FY20	
	Scuola CARCANO	Scuola CARCANO	Scuola CARCANO	Scuola CARCANO			Scuola PAOLO VI	Scuola PAOLO VI	Scuola PAOLO VI	Scuola PAOLO VI			TOTALE	TOTALE	TOTALE	TOTALE			
VALORE DELLA PRODUZIONE	286.324	254.633	31.691	12,4%			164.114	169.806	(5.692)	(3,4%)			450.438	424.439	25.999	6,1%			
cotributi genitori	170.341	136.966	33.376	24,4%			75.509	80.895	(5.387)	(6,7%)			245.850	217.861	27.989	12,8%			
contributi pubblici ordinari	112.446	116.206	(3.761)	(3,2%)			80.489	84.075	(3.586)	(4,3%)			192.935	200.281	(7.347)	(3,7%)			
contr. pubbl. minist.	55.382	55.604	(222)	(0,4%)			48.042	44.096	3.945	8,9%			103.423	99.700	3.723	3,7%			
contr. pubbl. comune	50.544	54.181	(3.637)	(6,7%)			26.852	33.845	(6.993)	(20,7%)			77.396	88.026	(10.630)	(12,1%)			
contr. pubbl. regione	6.519	6.421	99	1,5%			5.596	6.134	(538)	(8,8%)			12.115	12.555	(440)	(3,5%)			
Altre entrate	3.537	1.461	2.076	>100%			8.116	4.836	3.281	67,8%			0	11.654	6.297	5.357	85,1%		
B COSTI DELLA PRODUZIONE	349.163	292.294	56.868	19,5%			198.971	203.990	(5.019)	(2,5%)			548.134	496.284	51.850	10,4%			
B.6 Costi per materie prime, sussidiarie, di consumo e di merci	16.566	17.868	(1.302)	(7,3%)			3.971	3.123	848	27,2%			20.537	20.991	(454)	(2,2%)			
acquisto prodotti pulizia	2.553	1.228	1.326	>100%			1.358	679	679	>100%			3.911	1.906	2.005	>100%			
Covid 19 - spese e oneri di sanificazione	3.370	6.740	(3.370)	(50,0%)			418	887	(469)	(52,9%)			3.788	7.627	(3.839)	(50,3%)			
software a materiale EDP	2.950	2.945	5	0,2%			135	63	73	>100%			3.085	3.008	77	2,6%			
acquisto mat. igienico sanitario	2.230	817	1.413	>100%			537	373	164	44,0%			2.767	1.190	1.577	>100%			
acquisto cancelleria ufficio	1.847	259	1.588	>100%			855	496	358	72,2%			2.701	755	1.946	>100%			
acquisto mat. laboratorio	2.162	3.352	(1.191)	(35,5%)			344	249	95	38,0%			2.506	3.601	(1.096)	(30,4%)			
Altri	1.454,26	2.526,80	(1.073)	(42,4%)			324,58	376,13	(52)	(13,7%)			1.778,84	2.902,93	(1.124)	(38,7%)			
B.7 Costi per servizi	115.461	88.309	27.152	30,7%			65.811	59.521	6.290	10,6%			181.273	147.831	33.442	22,6%			
servizio refezione	53.509	31.805	21.704	68,2%			26.722	19.725	6.996	35,5%			80.231	51.530	28.701	55,7%			
riscaldamento	10.509	8.663	1.846	21,3%			6.877	7.738	(861)	(11,1%)			17.386	16.401	985	6,0%			
servizio paghe/contributi	5.585	5.071	514	10,1%			2.496	3.242	(746)	(23,0%)			8.081	8.313	(232)	(2,8%)			
energia elettrica	4.022	2.351	1.671	71,1%			3.895	2.984	911	30,5%			7.917	5.335	2.582	48,4%			
laboratori & rappresen.	4.098	2.715	1.382	50,9%			2.568	474	2.094	>100%			6.665	3.189	3.476	>100%			
manut.straordinarie immobili	2.590	-	2.590	0,0%			2.567	-	2.567	0,0%			5.157	0	5.157	0,0%			
gest.ne sicurezza/privacy	3.282	1.622	1.660	>100%			1.648	1.082	566	52,3%			4.930	2.704	2.226	82,3%			
assicurazioni	2.004	2.003	1	0,1%			1.864	1.835	29	1,6%			3.868	3.838	30	0,8%			
acqua	1.760	1.046	714	68,3%			1.693	1.156	537	46,5%			3.453	2.202	1.251	56,8%			
manut. ord. immobili	2.902	5.006	(2.104)	(42,0%)			529	2.380	(1.851)	(77,8%)			3.430	7.386	(3.956)	(53,6%)			
Altri	25.201	28.027	(2.826)	(10,1%)			14.954	18.905	(3.952)	(20,9%)			40.155	46.933	(6.778)	(14,4%)			
B.9 Costi per il personale	209.186	174.887	34.299	19,6%			126.263	133.212	(6.949)	(5,2%)			335.449	308.098	27.351	8,9%			
Salari e stipendi	152.790	124.328	28.462	22,9%			93.000	95.460	(2.460)	(2,6%)			245.790	219.788	26.003	11,8%			
Oneri sociali	44.120	40.839	3.281	8,0%			26.174	29.975	(3.801)	(12,7%)			70.293	70.814	(520)	(0,7%)			
Trattamento Fine Rapporto	12.277	9.720	2.556	26,3%			7.088	7.777	(688)	(8,8%)			19.365	17.497	1.868	10,7%			
B.10 Ammortamenti e svalutazioni	3.678	8.977	(5.299)	(59,0%)			2.188	5.775	(3.587)	(62,1%)			5.866	14.753	(8.886)	(60,2%)			
B.10.a Ammortamento delle immobilizzazioni immateriali	-	-	0	0,0%			-	-	0	0,0%			-	-	0	0,0%			
Ammortamento delle immobilizzazioni materiali	3.678	3.030	648	21,4%			2.188	5.775	(3.587)	(62,1%)			5.866	8.806	(2.939)	(33,4%)			
B.10.d Svalutazione dei crediti compresi nell'attivo circolante	-	5.947	(5.947)	(100,0%)			-	-	0	0,0%			-	5.947	(5.947)	(100,0%)			
B.14 Oneri diversi di gestione	4.271	2.253	2.018	89,5%			737	2.358	(1.621)	(68,7%)			5.009	4.612	397	8,6%			
Differenza tra valore e costi della produzione	(62.839)	(37.661)	(25.177)	66,9%			(34.857)	(34.184)	(673)	2,0%			(97.696)	(71.845)	(25.850)	36,0%			
C PROVENTI E ONERI FINANZIARI	(4.764)	(2.329)	(2.434)	>100%			(0)	0	(0)	0,0%			(4.764)	(2.329)	(2.434)	>100%			
proventi finanziari	-	0	(0)	(100,0%)			-	-	0	0,0%			-	0	(0)	(100,0%)			
oneri finanziari	(4.764)	(2.329)	(2.434)	>100%			(0)	-	(0)	0,0%			(4.764)	(2.329)	(2.434)	>100%			
E PROVENTI E ONERI STRAORDINARI	15.196	27.913	(12.718)	(45,6%)			1.044	17.632	(16.587)	(94,1%)			16.240	45.545	(29.305)	(64,3%)			
E.20 Proventi straordinari	15.196	27.913	(12.718)	(45,6%)			1.044	17.632	(16.587)	(94,1%)			16.240	45.545	(29.305)	(64,3%)			
Crediti sanificazione e DPI (art. 125 DL 34)	-	2.238	(2.238)	(100,0%)			-	613	(613)	(100,0%)			-	2.851	(2.851)	(100,0%)			
Una Tantum fondo perduto - decreto rilancio	-	2.535	(2.535)	(100,0%)			-	1.805	(1.805)	(100,0%)			-	4.340	(4.340)	(100,0%)			
Muir - contributo straor.emergenza covid - 19	1.648	10.265	(8.617)	(83,9%)			1.044	6.731	(5.687)	(84,5%)			2.692	16.997	(14.305)	(84,2%)			
Liberalita'	3.000	6.900	(3.900)	(56,5%)			-	4.000	(4.000)	(100,0%)			3.000	10.900	(7.900)	(72,5%)			
Ctr SX1000 - ANNO 2017 / redd 2016	5.048	5.976	(927)	(15,5%)			-	4.482	(4.482)	(100,0%)			5.048	10.457	(5.409)	(51,7%)			
Risarcimenti ass.vi	5.500	-	5.500	0,0%			-	-	0	0,0%			5.500	-	5.500	0,0%			
E.21 Oneri straordinari	-	-	0	0,0%			-	-	0	0,0%			-	-	0	0,0%			
Risultato prima delle imposte	(52.407)	(12.077)	(40.329)	>100%			(33.813)	(16.552)	(17.260)	>100%			(86.219)	(28.630)	(57.589)	>100%			
Imposte esercizio precedente	(1.382)	-	(1.382)	0,0%			-	-	0	0,0%			(1.382)	-	(1.382)	0,0%			
Imposte esercizio corrente	-	-	0	0,0%			-	-	0	0,0%			-	-	0	0,0%			
23 Utile (perdita) dell'esercizio	(53.789)	(12.077)	(41.711)	>100%			(33.813)	(16.552)	(17.260)	>100%			(87.601)	(28.630)	(58.971)	>100%			

Verifica parametri per Scuole Paritarie

Come noto, l'art. 5 comma 3 del citato Decreto, che dispone testualmente: "Ai fini della sussistenza del requisito di cui al comma 2, lettera d), l'attività istituzionale è prestata con modalità non commerciale quando il corrispettivo medio (Cm) percepito dalla scuola paritaria è inferiore al costo medio per studente (Cms) annualmente pubblicato dal Ministero dell'istruzione ai fini della verifica del rispetto del requisito di cui all'articolo 4, comma 3, lettera c), del decreto del Ministro dell'economia e delle finanze 19 novembre 2012, n. 200. La presenza dei requisiti di cui al presente articolo è comprovata mediante dichiarazione sostitutiva ai sensi del decreto del Presidente della Repubblica 28 dicembre 2000, n. 445, secondo il modello A che le scuole paritarie sono tenute a compilare tramite

Come da previsione statutaria il rendiconto annuale è redatto per esercizio solare 01/01 - 31/12 .

Acquisisce quindi i dati di gestione dell' Anno Scolastico 2020 / 2021 dal 01/01/2021 sino al 31/08/2021 e dell'Anno Scolastico 2021 / 2022 dal 01/09/2021 sino al 31/12/2021.